



POFFINO

Anno scolastico 2012/2013

XII ISTITUTO COMPRENSIVO SIRACUSA

ANNO SCOLASTICO 2012/2013

PREMESSA

Il piano dell'Offerta Formativa è l'insieme delle scelte didattiche ed organizzative che la scuola mette a disposizione degli "utenti" per dare loro un servizio **efficace, efficiente e trasparente**.

Il P.O.F. si ispira ai principi della Carta Costituzionale, alla legge delega n° 59/97 e successivo Regolamento recante norme in materia di autonomia delle Istituzioni Scolastiche e rappresenta "il documento fondamentale costitutivo dell'identità culturale e progettuale dell'Istituzione Scolastica" (D.P.R. 275/99, art.3, comma 1).

Con il **Decreto Gelmini**, la scuola di ogni ordine e grado si dà un nuovo assetto ordinamentale, organizzativo e didattico (art.64 comma 4 del D.L. 25 giugno 2008, n°112, convertito con modificazioni dalla Legge 6 agosto 2008, n°133). Pertanto il P. O. F. dell'anno scolastico 2009/10 si conforma ai principi ispiratori del suddetto Decreto:

- più chiarezza e opportunità per le famiglie;
- semplificazione dell'organizzazione scolastica;
- maggiore autorevolezza da parte del docente;
- valorizzazione dell'impegno e del merito dell'allievo

Le principali novità:

- libertà di scelta del tempo-scuola da parte delle famiglie;
- possibilità di potenziare lo studio della lingua inglese su richiesta delle famiglie (da tre a cinque ore);
- possibilità di corsi per gli alunni stranieri;
- superamento dell'organizzazione modulare e introduzione del maestro unico di riferimento nella scuola primaria (L. n° 169, art. 4);
- ora di lezione di sessanta minuti;
- introduzione dell'insegnamento di Cittadinanza e Costituzione nell'area disciplinare storico-geografica e storico-sociale di ogni ordine e grado (art.1 del D.L. n° 137 del 2008, convertito con modificazione dalla legge n°169 del 2008);
- cadenza pluriennale per l'adozione dei libri di testo (art. 5 del D.L. 137 convertito dalla legge n° 169);
- patto educativo di corresponsabilità tra scuola e famiglia ai sensi del D.P.R. 235/2007;
- un'ora di attività di approfondimento nell'ambito delle discipline letterarie;
- possibilità nella scuola dell'infanzia di anticipare l'iscrizione a due anni e mezzo qualora l'istituzione scolastica presenti la disponibilità di locali e dotazioni idonei sotto il profilo dell'agibilità e funzionalità, tali da rispondere alle diverse esigenze dei bambini di età inferiore ai tre anni.

Permangono, in quanto già in atto a partire dall'anno scolastico 2008/09:

- la valutazione mediante voti espressi in numeri decimali;
- il voto in condotta che condiziona l'ammissione dell'alunno alla classe successiva;
- la certificazione delle competenze.

Il 12° Istituto Comprensivo di Belvedere, coniugando le richieste che la comunità nazionale esprime con le specifiche del contesto in cui opera, propone il seguente Piano dell'Offerta Formativa che è l'espressione della proficua collaborazione fra docenti di ciascun ordine e grado, alunni, famiglie e alcuni Enti e Istituzioni presenti nel territorio.

Il Piano si pone come uno strumento di dialogo, nella consapevolezza che la scuola può effettivamente trarre opportunità per migliorare e soddisfare adeguatamente i bisogni della società, solo attraverso il coinvolgimento e la sinergia di tutte le componenti sociali che sono chiamate al difficile compito di educare.

Il contesto ambientale

Il territorio

La scuola costituisce l'unica agenzia formativa e culturale di Belvedere, di conseguenza, il corpo docenti è impegnato in un incisivo lavoro di istruzione di educazione che, in alcuni casi, non trova l'opportuno raccordo con le famiglie.

Si avverte, in tale ottica, l'esigenza da parte dei docenti di rivolgere particolare attenzione alla finalità della formazione dell'uomo e del cittadino, attraverso un'alfabetizzazione culturale basata sui principi sanciti dalla nostra Costituzione, garante della nostra legalità e della legittimità delle nostre azioni.

Inoltre è importante sottolineare la presenza nel paese di una banda musicale che offre un servizio ricreativo e culturale allo stesso tempo, in quanto da una parte avvicina i giovani ad una cultura musicale, dall'altra è occasione di incontro, svago e scambi interpersonali.

Degno di menzione è la sala cine – teatro, costruita intorno al 1930; essa presenta una struttura architettonica elegante ed accogliente; il palcoscenico è un ottimo spazio per le eventuali attività che saranno programmate dai docenti a supporto di tutte le proposte didattiche.

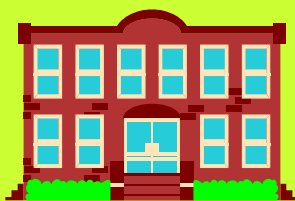



Gli alunni e le loro famiglie

Gli alunni provengono per il 60% dal territorio limitrofo e per la restante percentuale da altre zone della città. Negli ultimi anni si registra un lieve incremento di alunni stranieri, provenienti prevalentemente da Paesi extracomunitari (1%). L'1,04% degli alunni risulta disabile. La frequenza scolastica è prevalentemente regolare, poco significativi i casi di frequenza sporadica o di evasione dell'obbligo.

Nelle famiglie di provenienza, alquanto eterogenee per la struttura e la formazione culturale, gli alunni trovano sufficienti stimoli. I nuclei familiari si compongono in maggioranza di tre o quattro persone. I genitori sono in prevalenza diplomati e laureati (70%). Sono presenti svariate categorie: operai della zona industriale, commercianti, liberi professionisti, impiegati, casalinghe.

Da un'indagine conoscitiva promossa dalla scuola, gli alunni frequentano corsi di lingua inglese e praticano le seguenti attività extrascolastiche: sport di squadra, nuoto, ginnastica, danza, tennis, musica.

Regolamento d'Istituto

- Gli alunni sono tenuti ad arrivare a scuola almeno cinque minuti prima dell'inizio delle lezioni e attendere il suono della campana d'ingresso fuori dall'edificio scolastico.
- Gli alunni non possono essere accompagnati in classe dai genitori.
- Gli alunni sono tenuti a giustificare le assenze puntualmente. Dopo il 5° giorno consecutivo di assenza, bisognerà produrre certificato medico. Ogni cinque assenze si potrà giustificare solo alla presenza di uno dei genitori.
- Gli alunni in ritardo saranno ammessi in classe, purchè autorizzati dal Dirigente o da un suo collaboratore.
- Agli alunni è vietato l'uso del cellulare, è consentito l'uso del telefono della scuola, previa autorizzazione del docente in servizio in classe.
- Gli alunni non possono accedere ai servizi igienici durante l'ora di lezione, salvo nei casi di necessità valutati di volta in volta dai docenti.
- Gli alunni devono tenere un comportamento decoroso, corretto e disciplinato in ogni momento della vita scolastica ed extrascolastica, dentro e fuori la scuola.
- Gli alunni hanno l'obbligo di mantenere in perfetto stato tutto il materiale didattico e le attrezzature di cui usufruiscono. Gli alunni responsabili di danni sono chiamati al risarcimento. Qualora non si trovasse il responsabile se ne addebita l'importo all'intera classe.

RISORSE INTERNE

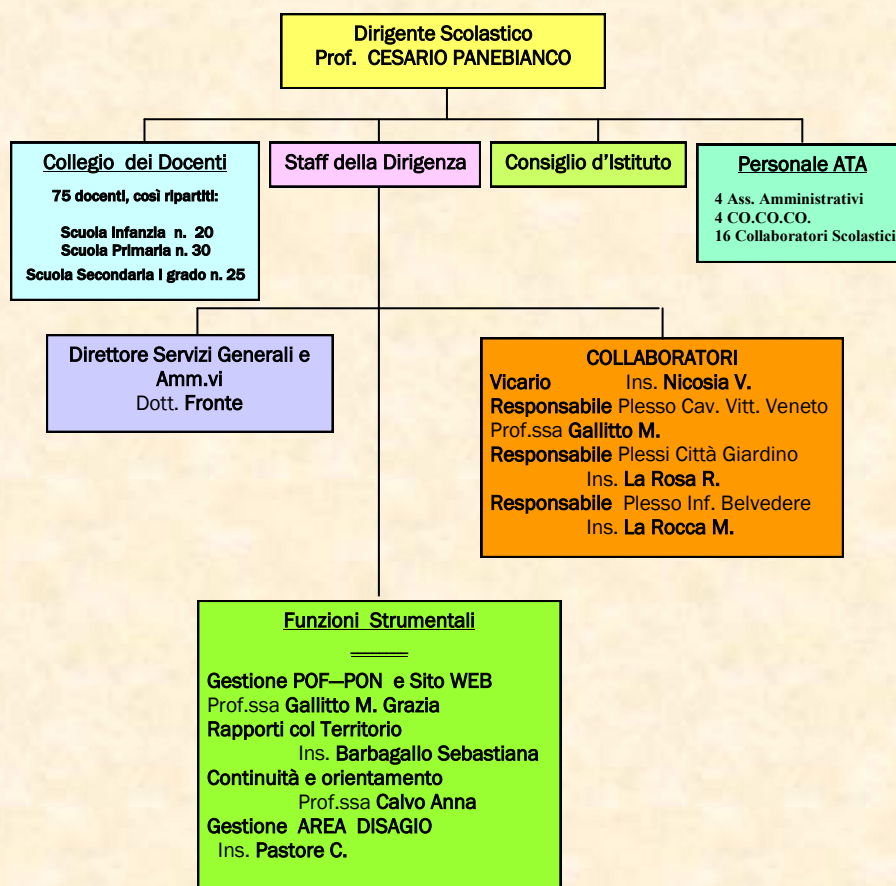

ALUNNI

Tipo scuola	Plesso	Numero alunni iscritti
INFANZIA	BELVEDERE	146
	CITTA' GIARDINO	78
SCUOLA PRIMARIA	BELVEDERE	240
	CITTA' GIARDINO	105
SCUOLA SEC. I GRADO	BELVEDERE	199

RISORSE LOGISTICHE

Plesso scuola Infanzia Belvedere:

- 6 aule normali
- 2 stanze adibite a magazzino

Plesso scuola Infanzia Città Giardino:

- 5 aule normali
- 1 aula mensa

Plesso scuola Primaria Belvedere:

- Presidenza – Segreteria – Stanza DSGA – Stanza Vicaria
- Biblioteca - Un'aula multimediale – 1 archivio - 1 aula magna
- 11 aule normali – 2 aule per il sostegno – 1 aula docenti
- 1 pallone tensostatico

Plesso scuola Primaria Città Giardino:

- 3 aule normali - 1 aula mensa
- 1 aula per attività extracurricolari

Plesso scuola Secondaria di I grado Belvedere:

- 10 aule normali
- 1 lab. Linguistico multim.–1 lab. Scientifico - 1 lab. musicale

RISORSE ESTERNE

Disponibilità di operatori e di esperti sulla base di accordi di programma, protocolli di intesa, convenzioni e contratti

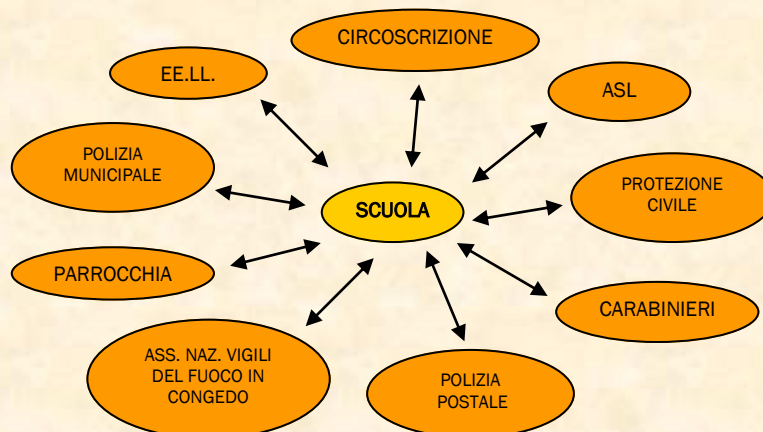

**OPPORTUNITA' EDUCATIVE E PERCORSI DIDATTICI SCELTI PER
MIGLIORARE L'OFFERTA FORMATIVA DELLA SCUOLA**

PROGETTI POE

Scuola Infanzia

Inglese

Scuola Primaria

I segni dell'uomo e della storia (classi quinte)

Estate Ragazzi

Scuola Secondaria I grado

Centro Sportivo Scolastico

Argilla come collegamento tra passato e presente

Progetto Legalità

Educazione alla sessualità

Giochi Sportivi Studenteschi

Progetto sicurezza stradale

PROGETTO AREA A RISCHIO

Laboratorio musicale "Eurialo Wind Band"

Progetto preparazione prove INVALSI per le terze classi di Scuola Secondaria di I grado

PROGETTI PON

FESR - "WWW.DOCENTI.IT"

FESR - A1 — "SCUOLA TECNOLOGICA" (in attesa di autorizzazione)



**ELENCO RIEPILOGATIVO ALUNNI
SCUOLA INFANZIA - BELVEDERE
ANNO SCOLASTICO 2012/2013**

CLASSE O SEZ.	N°ALUNNI-TOT.	MASCHI	FEMMINE
I T.P.	27	12	15
II T.P.	25	14	9
III T.P.	22	13	9
IV T.P.	25	14	11
V T.P.	22	11	11
VI T.P.	25	14	11

TOTALE ALUNNI = n. 146

**ELENCO RIEPILOGATIVO ALUNNI
SCUOLA INFANZIA - CITTA' GIARDINO
ANNO SCOLASTICO 2012/2013**

CLASSE O SEZ.	N°ALUNNI-TOT.	MASCHI	FEMMINE
I T.P.	25	11	14
II T.P.	25	14	11
III T.P.	28	20	8

TOTALE ALUNNI = n. 78

**ELENCO RIEPILOGATIVO ALUNNI
SCUOLA PRIMARIA - BELVEDERE
ANNO SCOLASTICO 2012/2013**

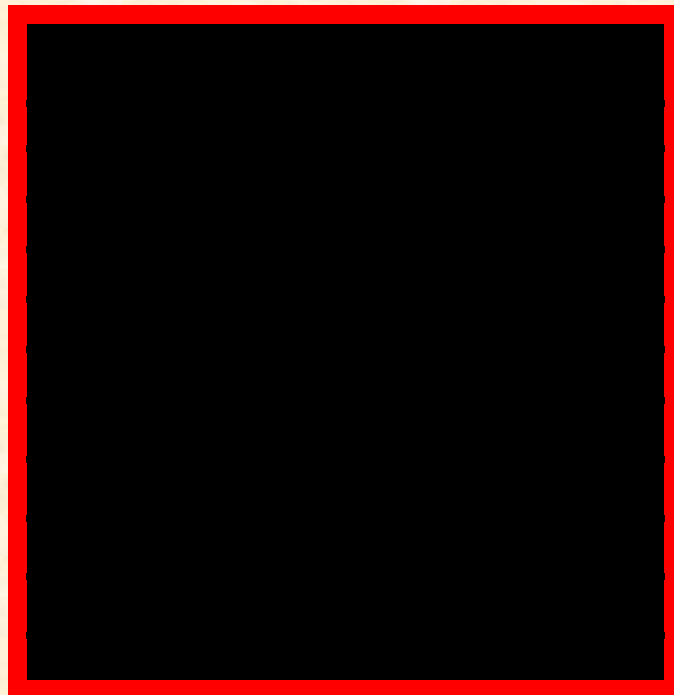

TOTALE ALUNNI = n. 240



**ELENCO RIEPILOGATIVO ALUNNI
SCUOLA PRIMARIA - CITTA' GIARDINO
ANNO SCOLASTICO 2012/2013**

CLASSE	N°ALUNNI- TOT.	MASCHI	FEMMINE
I D T. P.	25	14	11
II D T. P.	15	9	6
III D	21(1hc)	10	11
IV D T. P.	22	14	8
V D	22 (1 hc)	10	12

TOTALE ALUNNI = n. 105

**ELENCO RIEPILOGATIVO ALUNNI
SCUOLA SECONDARIA DI I GRADO
ANNO SCOLASTICO 2012/2013**

CLASSE	N°ALUNNI - TOT.	MASCHI	FEMMINE
1^ A	19 (1hc)	9	10
1^ B	19 (1hc)	8	11
1^ C	19 (1hc)	8	11
1^D	18 (1hc)	8	10
2^ A	18 (1 hc)	10	8
2^ B	22 (1hc)	9	13
2^ C	16 (1hc)	9	7
3^ A	20	11	9
3^ B	23 (1hc)	9	14
3^ C	25 (1hc)	11	14

TOTALE ALUNNI = n. 199

**ELENCO DOCENTI SCUOLA
INFANZIA – PRIMARIA - SECONDARIA I GRADO
ANNO SCOLASTICO 2012/2013**

Docenti Scuola Infanzia – Città Giardino

D'Aquila Maria
De Caro Monia
Disilvestro Carmela
Fichera Annamaria
Fronte Venera
Greco Maria
Maieli Alessandra

Docenti Scuola Infanzia – Belvedere

Bellassai Maria
Cappuccio Caterina
Fiducia Antonella Irene
Fiducia Giuseppina
Fratantonio Salvatrice
Intagliata Maria
La Rocca Marianna
Mangiafico Nella
Petrolito Patrizia
Rossitto Giovanna
Spano Adelaide
Stella Maria

Docenti Scuola Primaria – Città Giardino

Amodeo Lucia
Bazzano Mirella
Bordonaro Carmela
Callari Nunziata
Gulisano Angela
La Rosa Rita
Lero Agata
Miceli Maria
Migliore Lucia

Docenti Scuola Primaria – Belvedere

Abbate Giuseppe *Manfredi Cinzia*
Augello Raffaella *Mazzola Maria Angela*
Barbagallo Sebastiana *Nicosia Valeria*
Barbarino Salvatrice *Pastore Concettina*
Borgione Giuliana *Rinaldi Corradina*
Calvo Lucia *Santuccio Corradina*
Carnazza Giuliana *Sinopoli Giovanna*
Coco Maria *Vita Ivana*
Di Mari Maria
Discepolo Rita Filomena
D'Orio Lucia
Mancarella Rosetta
Mancarella Santa

Docenti Scuola Secondaria di I Grado – Belvedere

Avolio Anna Maria Frittitta Loredana
Basile Sebastiano Gallitto Mariagrazia
Belpasso Maria Cristina Gionfrida Barbara
Blanca Francesco Ilacqua Paola
Boscarino Assunta Monteleone Patrizia
Caggegi Maria Lidia Morreale Liliana
Calvo Anna Palena Maria
Cappellani Maria Laura Pellegrino Ilenia
Coppa Adriana Rametta Livia
Di Caro Maria Reale Giuseppe
Faraci Daniela Scarso Santina
Fiorente Maria Teresa Uccello Carmela
Felice Marlana



La Scuola Considera l'alunno al centro dell'azione educativa in tutti i suoi aspetti cognitivi, affettivi, relazionali, etici, spirituali e religiosi e, nell'ambito della più ampia trasparenza, desidera dichiarare in maniera esplicita il suo operato e stabilire una corretta interazione tra docenti, alunni e genitori. Sulla base del *Contratto formativo*, elaborato in coerenza con gli obiettivi formativi definiti a diversi livelli istituzionali.

CONTRATTO FORMATIVO

La scuola si impegna a garantire:

- Presenza costante della Preside
- Presenza e puntualità dei docenti
- Ambienti puliti
- Cortesia dei collaboratori
- Lealtà nei rapporti
- Rispetto degli alunni come persone
- Uso adeguato dei materiali didattici
- Puntualità nelle scadenze
- Rispetto degli impegni presi
- Progettualità rispettose degli interessi e desideri degli alunni

I docenti si impegnano a:

- Creare un ambiente educativo sereno e rassicurante
- Promuovere la motivazione all'apprendimento
- Rispettare i tempi i ritmi di apprendimento di ciascuno
- Far acquisire graduale fiducia nelle proprie capacità
- Rendere l'alunno consapevole degli obiettivi e dei percorsi operativi

Le famiglie si impegnano a:

- Conoscere il Piano dell'Offerta Formativa della scuola e il Regolamento d'Istituto
- Instaurare un dialogo costruttivo con i docenti, rispettando la loro libertà d'insegnamento e la loro competenza valutativa
- Partecipare alla formazione educativa dei propri figli, prendendo parte attiva e responsabile ad essa
- Partecipare alle riunioni previste
- Verificare gli impegni di studio dei figli
- Intervenire rispetto ad eventuali danni provocati dal figlio a carico di persone o cose.

Gli alunni si impegnano a:

- Rispettare i compagni, i docenti e tutto il personale della scuola
- Assolvere assiduamente gli impegni di studio, mostrandosi disponibili a partecipare, a collaborare e a migliorarsi
- Rispettare regole, orari, strutture, attrezzature
- Utilizzare un linguaggio e un abbigliamento consoni all'ambiente educativo ed un comportamento corretto ed adeguato alle diverse situazioni



XII ISTITUTO COMPRENSIVO SIRACUSA

Piazza Eurialo, 16 tel 0931/744736
 fax 0931/711140
Piazza Eurialo, 18 tel 0931/744493
Via Cav. Di Vittorio Veneto tel 0931/711108
Via Bologna tel 0931/711866
Via Pirandello tel 0931/744303

E-mail: src808004@istruzione.it
Sito WEB: www.dodicesimosiracusa.it